

## DICHIARAZIONE

Indicazioni di come ottemperare agli **adempimenti ex art. 58 comma 5 DI 73/2021 convertito in L. 106 del 23.7.2021** pubblicata in GU 176 del 24 luglio 2021:

L'istituzione autonoma scolastica paritaria Scuola San Giuseppe corrente in Valbrembo Via Sombreno, 2 BG Codice Meccanografico BG1E03200L (Primaria)  
BG1M00600P (Secondaria di Primo grado)

a) Organigramma:

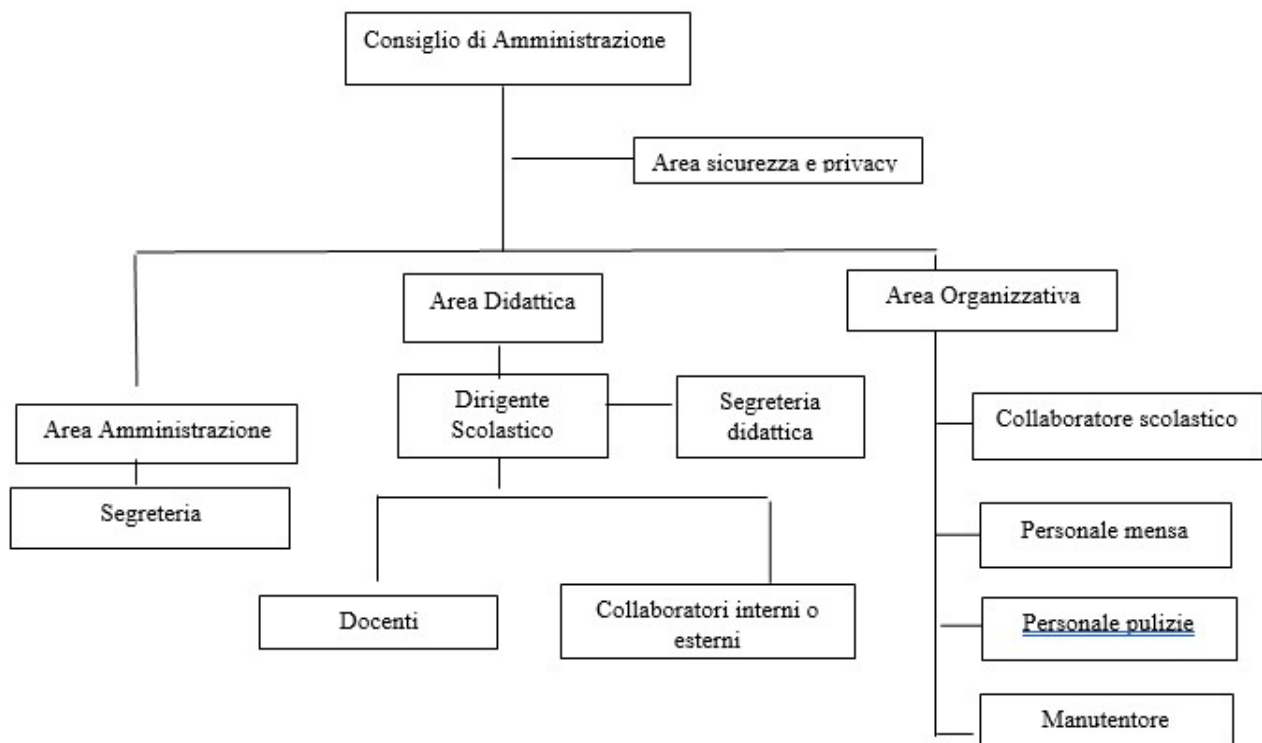

- b) La Scuola Paritaria San Giuseppe nell'anno scolastico 2020/2021 ha avuto in essere n. 2 contratti di collaborazione/consulenza con specifico riferimento all'attività scolastica.
- c) Il costo complessivo annuale del personale, riferito all'A.S. 2020/2021 ammonta ad euro 1.059.649,00 ed il tasso di assenza è del 3,05%.
- d) La scuola per l'A.S. 2020/2021 ha occupato:  
n. 17. insegnanti, n. 11 personale ATA, n. 0 personale non docente a tempo indeterminato  
n. 9 insegnanti, n. 0 personale ATA, n. 0 personale non docente a tempo determinato.
- e) Il conto consuntivo è consultabile dal Bilancio A.S. 2020/2021 pubblicato sul sito.
- f) La scuola non è proprietaria dell'immobile, lo stesso è concesso in parte in comodato d'uso ed in parte in locazione. Per quanto riguarda agli atti di gestione del patrimonio si rimanda a quanto riportato nel Bilancio d'esercizio.